



การไฟฟ้าส่วนภูมิภาค

PROVINCIAL ELECTRICITY AUTHORITY

เลขที่ ก.3.คณ.(ปบ). 504 /2567

ชื่อผู้รับ นายพัทธนันท์ พิชิตสุวรรณชล

ชื่อผู้ส่ง นายสมบัติ ยศศักดิ์ศรี

วันที่ 16 พ.ค. 2567

ตำแหน่ง อก.ปบ.(ก3)

ตำแหน่ง รจก.(ท) ปฏิบัติงานแทน ผจก.กฟอ.ดบ.

ด้วย กฟอ.เดิมบางนางบวช จะขอตัดไฟเพื่อปฏิบัติงานสับเปลี่ยน VT แรงสูงวงจร DAA 01, DAA 04 และวงจร DAA 05 บริเวณหน้าบริษัท สยามโซลาร์โครงการ 8 และ 9 ตามแผนผังสังเขปแนบ จำนวน 1 แผน ดังนี้

ที่	ฟีดเดอร์	วัน/เดือน/ปี	ตั้งแต่ เวลา	ถึงเวลา	ลักษณะงานที่ปฏิบัติ/ บริเวณ	จาก	ถึง	ผู้ควบคุมงาน
1.	DAA01	29 พ.ค. 67	09.00 น.	13.00 น.	สับเปลี่ยน VT แรงสูง รหัส DAA4S-03, DAA4S-04, DAA5S-04 บริเวณหน้า บ.สยามโซลาร์	DAA1S-05	สุดไลน์หน้า บ.สยามโซลาร์	นายวรวิทย์ ศรีศักดิ์ดา 080-8476904
2.	DAA04	29 พ.ค. 67	09.00 น.	13.00 น.		DAA4S-01	DAA4S-02 ถึง DAA4S-04 loop line หน้า บ.สยามโซลาร์	
3.	DAA05	29 พ.ค. 67	09.00 น.	13.00 น.		DAA5S-02	ติสชั่วคราว หน้ารุ่ง สวัสดิ์คำไม้	

พื้นที่ที่มีผู้ใช้ไฟได้รับผลกระทบ(ไฟดับ) หมู่ 1 ต.หนองกระทุ่ม

ผู้ประสานงานการดับไฟ ชื่อ นายวรวิทย์ ศรีศักดิ์ดา ตำแหน่ง ช.ปบ. โทร. 080-847-6904

พื้นที่ ที่ขอตัดไฟปฏิบัติงานมีสายเคเบิลใยแก้วนำแสงของ กฟภ. (หากมีโอกาสชำรุด ผศส.กรส.(ก3) จะไปตรวจสอบก่อนปฏิบัติงาน)

1.  มีสายเคเบิลใยแก้วนำแสง 1.1  มีโอกาสชำรุด 1.2  ไม่มีโอกาสชำรุด  
 2.  ไม่มีสายเคเบิลใยแก้วนำแสง

ลงชื่อ.....

(นายสมบัติ ยศศักดิ์ศรี)

สำหรับแผนกควบคุมการจ่ายไฟ (ผคฟ.) กฟภ.3

เรียน อก.ปบ.(ก3)

ผคฟ. พิจารณาแล้วเห็นควร

อนุมัติให้ดับไฟตามคำขอชื่อ 1 ฟีดเดอร์ DAA1, A5 จาก DAA1S-05 ถึง DAA4S-02, DAA4S-04, DAA5S-04  
 ในวันที่ 29 พ.ค. 67 ตั้งแต่เวลา 09-00 น. ถึง 13-00 น. ตามใบสั่งทำสวิชชิงเลขที่ 711/67

อนุมัติให้ดับไฟตามคำขอชื่อ ฟีดเดอร์ จาก ถึง  
 ในวันที่ ตั้งแต่เวลา น. ถึง น. ตามใบสั่งทำสวิชชิงเลขที่

พนักงานศูนย์ฯ นาย วรรณพงษ์ นกทอง ประสานงานการขอตัดไฟกับ

(นายวรรณพงษ์ นกทอง) ผจก.กฟอ.ดบ.

สำหรับผู้อนุมัติ

ที่ ก.3 กปบ.(คฟ.)

เรียน ผจก.

อก.บช.(ก3), อก.วว.(ก3)

อนุมัติ และแจ้ง จป. เพื่อตรวจสอบความปลอดภัย

ขั้นตอนการสวิชชิง 4 แผน  
แผนผังแนบ 1 แผน

ผจก. 1 (สถานี DAA)

เพื่อทราบ และจัดพนักงานเข้าปฏิบัติงานร่วมกับศูนย์ฯ นครปฐม  
ตั้งแต่เวลา 08-30 น. เป็นต้นไป จนกว่างานจะแล้วเสร็จ



(นายเลอพงค์ แก่นจันทร์)

รก.ปบ.(ก3) ปฏิบัติงานแทน อก.ปบ.(ก3)

(นายเลอพงค์ แก่นจันทร์)

รก.ปบ.(ก3) ปฏิบัติงานแทน อก.ปบ.(ก3)

## ใบสั่งทำสวิตชิง

1. สถานที่ทำงาน SF6 หน้าสยามโซล่าเอ็นเนอร์ยี DAA04S-03,DAA04S-03,DAA04S-04
2. กำหนดวันที่ทำงาน 29 พ.ค. 67 เวลา 09.00 น. ถึง เวลา 13.00 น.
3. ผู้ขอทำงาน กพอ.ดบ. งานที่ทำ สับเปลี่ยน VT แรงสูง ตามใบขอปฏิบัติงาน 711/2567
4. เตรียมการสวิตชิงโดย นายวรรณพงษ์ นกเทศ วันที่ 18 พฤษภาคม 2567
5. ตรวจสอบสวิตชิงโดย  วันที่ 18 พฤษภาคม 2567
6. อนุมัติสวิตชิงโดย  วันที่ 18 พฤษภาคม 2567
7. สั่งทำสวิตชิงโดย
- นายพีรภัทร,นายขุนทอง,นายศักดิ์สิทธิ์,นายพนิต,นางสาวสุภัสชา (กะ1 00.00 น. - 08.00 น.)
  - นายนครินทร์,นายฉัตรกาญจน์,นายสุธี,นายสามารถ,นางสาวพิชชา (กะ2 08.00 น. - 16.00 น.)
  - นายศุภสวัสดิ์,นายอนุสรณ์,นายธนิต,นายมนโช,วรรณพงษ์ (กะ3 16.00 น. - 24.00 น.)

ที่	รหัสอุปกรณ์	สภาพอุปกรณ์ ปกติก่อน ดำเนินการ	ดำเนินการ	เวลา	ผู้ดำเนินการ	ผู้สั่งการ	หมายเหตุ
1	ตรวจสอบอุปกรณ์ตัดตอนก่อนทำการสวิตชิง						
2	DAA-TP1	"OLTC" Auto	"OLTC" Manual		DAA		
3	DAA01VB-01	"ON" Auto Reclose	"OFF" Auto Reclose		DAA		
4	DAA04VB-01	"ON" Auto Reclose	"OFF" Auto Reclose		DAA		
5	DAA05VB-01	"ON" Auto Reclose	"OFF" Auto Reclose		DAA		
6	DBN-KT2A/3A	"OLTC" Auto	"OLTC" Manual		EGAT		
7	DBN-KT1A	"OLTC" Auto	"OLTC" Manual		EGAT		
8	DBA05R-03	Normal	Nonreclosing, ALT,GND		ดบ.	SCADA	R เขาคีรี
9	DBA01R-02	Normal	Nonreclosing, ALT,GND		ดบ.	SCADA	R ปากทางบ้านหัวเขา
10	- ย้ายโหลด DAA05 บางส่วนไฟจ่ายจาก DBA05 และย้ายโหลด DAA04 บางส่วนไฟจ่ายจาก DBA01						
11	DBA01S-08	ปลด	สับ		ดบ.	SCADA	SF6 ตรงข้ามคริสตจักร
12	DBA05S-14	ปลด	สับ		ดบ.		SF6 บ.หัวนา
13	DBA0BVB-03	ปลด	สับ		DBA		CB ขนานเมนบัส
14	DAA04S-02	สับ	ปลด(ใช้โหลดบัสเตอร์)		ดช.		DIS สามแยกสระบัวกล้า(ข้ามถนน)
15	DAA05S-04	สับ	ปลด,ล๊อคคาน		ดบ.		SF6 หน้าสยามโซล่าเอ็นเนอร์ยี
16	DBA0BVB-03	สับ	ปลด		DBA		CB ขนานเมนบัส
17	- ดับไฟ เวลา 09.00น.						
18	DAA04VB-01	สับ	ปลด		DAA		CB DAA04
19	DAA04S-01	สับ	ปลด		ดช.		DIS POTHEAD F.4
20	DAA05S-02	สับ	ปลด(ใช้โหลดบัสเตอร์)		ดช.		DIS สามแยกสระบัวกล้า(DAA05)
21	DAA01S-05	สับ	ปลด(ใช้โหลดบัสเตอร์)		ดช.		DIS สามแยกสระบัวกล้า(DAA01)

ที่	รหัสอุปกรณ์	สภาพอุปกรณ์ ปกติก่อน ดำเนินการ	ดำเนินการ	เวลา	ผู้ดำเนินการ	ผู้สั่งการ	หมายเหตุ	
22	DAA04S-03	สับ	ปลด, ล็อกคาน		ดบ.		SF6	หน้าสยามโซล่าเอ็นเนอร์ยี
23	DAA04S-05	สับ	ปลด, ล็อกคาน		ดบ.		SF6	สยามโซล่าเอ็นเนอร์ยี โครงการ8
24	DAA01S-06	สับ	ปลด, ล็อกคาน		ดบ.		SF6	สยามโซล่าเอ็นเนอร์ยี โครงการ9
25	DIS ชค.DBA05	สับ	ปลด(ใช้โหลดบัสเตอร์)		ดบ.		DIS	หน้ารุ่งสวัสดิ์คำไม้
26	ตรวจสอบ DAA04S-04 SF6 หน้าสยามโซล่าเอ็นเนอร์ยี ให้อยู่สถานะ "OPEN และ ล็อกคาน"							
27	DAA-TP1	"OLTC" Manual	"OLTC" Auto		DAA			
28	DAA01VB-01	"OFF" Auto Reclose	"ON" Auto Reclose		DAA			
29	DAA05VB-01	"OFF" Auto Reclose	"ON" Auto Reclose		DAA			
30	DBN-KT2A/3A	"OLTC" Manual	"OLTC" Auto		EGAT			
31	DBN-KT1A	"OLTC" Manual	"OLTC" Auto		EGAT			
32	DBA05R-03	Nonreclosing, ALT,GND	Normal		ดบ.	SCADA	R	เขาศิริ
33	DBA01R-02	Nonreclosing, ALT,GND	Normal		ดบ.	SCADA	R	ปากทางบ้านหัวเขา
34	แจ้งพื้นที่ไฟดับให้ กพอ.ดบ.รับทราบ							
35	แจ้งกพอ.ดบ.ทำการทดสอบไฟช็อตกราวด์ จุด G1							
36	แจ้งกพอ.ดบ.ทำการทดสอบไฟช็อตกราวด์ จุด G2							
37	แจ้งกพอ.ดบ.ทำการทดสอบไฟช็อตกราวด์ จุด G3							
38	แจ้งกพอ.ดบ.ทำการทดสอบไฟช็อตกราวด์ จุด G4							
39	แจ้งกพอ.ดบ.ทำการทดสอบไฟช็อตกราวด์ จุด G5							
40	แจ้งกพอ.ดบ.ทำการทดสอบไฟช็อตกราวด์ จุด G6							
41	แจ้งกพอ.ดบ.ลง WE SAFE ให้ทราบ และปฏิบัติงานได้							
	สิ้นสุด Switching ช่วงเช้า							
42	เมื่อปฏิบัติงานแล้วเสร็จ							
43	แจ้งกพอ.ดบ.ปลดช็อตกราวด์ จุด G1							
44	แจ้งกพอ.ดบ.ปลดช็อตกราวด์ จุด G2							
45	แจ้งกพอ.ดบ.ปลดช็อตกราวด์ จุด G3							
46	แจ้งกพอ.ดบ.ปลดช็อตกราวด์ จุด G4							
47	แจ้งกพอ.ดบ.ปลดช็อตกราวด์ จุด G5							
48	แจ้งกพอ.ดบ.ปลดช็อตกราวด์ จุด G6							
49	ตรวจสอบอุปกรณ์ตัดตอนก่อนทำการสวิชชิง							

ที่	รหัสอุปกรณ์	สภาพอุปกรณ์ ปกติก่อน ดำเนินการ	ดำเนินการ	เวลา	ผู้ดำเนินการ	ผู้สั่งการ	หมายเหตุ	
50	DAA-TP1	"OLTC" Auto	"OLTC" Manual		DAA			
51	DAA01VB-01	"ON" Auto Reclose	"OFF" Auto Reclose		DAA			
52	DAA05VB-01	"ON" Auto Reclose	"OFF" Auto Reclose		DAA			
53	DBN-KT2A/3A	"OLTC" Auto	"OLTC" Manual		EGAT			
54	DBN-KT1A	"OLTC" Auto	"OLTC" Manual		EGAT			
55	DBA05R-03	Normal	Nonreclosing, ALT,GND		ดบ.	SCADA	R	เขาศีรี
56	DBA01R-02	Normal	Nonreclosing, ALT,GND		ดบ.	SCADA	R	ปากทางบ้านหัวเขา
57	- จ่ายไฟ							
58	ตรวจสอบ DAA04S-03 และ DAA05S-04 SF6 หน้าสยามโซล่าเอ็นเนอร์ยี ให้อยู่สถานะ "OPEN และ ล็อกคาน"							
59	ตรวจสอบสยามโซล่าเอ็นเนอร์ยีโครงการ8 และโครงการ9 พร้อมรับไฟ							
60	DAA04S-01	ปลด	สับ		ดช.		DIS	POTHEAD F.4
61	DAA04VB-01	ปลด	สับ คง OFF Auto Reclose		DAA		CB	DAA04
62	DAA04S-03	ปลด	สับ		ดบ.		SF6	หน้าสยามโซล่าเอ็นเนอร์ยี
63	DAA05S-02	ปลด	สับ		ดช.		DIS	สามแยกสระบักลำ(DAA05)
64	DAA01S-05	ปลด	สับ		ดช.		DIS	สามแยกสระบักลำ(DAA01)
65	DIS ชค.DBA05	ปลด	สับ		ดบ.		DIS	หน้ารุ่งสวัสดิ์ค้ำไม้
66	DAA04S-05	ปลด	สับ		ดบ.		SF6	สยามโซล่าเอ็นเนอร์ยี โครงการ8
67	DAA01S-06	ปลด	สับ		ดบ.		SF6	สยามโซล่าเอ็นเนอร์ยี โครงการ9
68	- ย้ายโหลด DAA05 บางส่วนกลับจาก DBA05 และย้ายโหลด DAA04 บางส่วนกลับจาก DBA01							
69	DBA0BVB-03	ปลด	สับ		DBA		CB	ขนานเมนบัส
70	DAA05S-04	ปลด	สับ		ดบ.		SF6	หน้าสยามโซล่าเอ็นเนอร์ยี
71	DAA04S-02	ปลด	สับ		ดช.		DIS	สามแยกสระบักลำ(ข้ามถนน)
72	DBA01S-08	สับ	ปลด		ดบ.	SCADA	SF6	ตรงข้ามคริสตจักร
73	DBA05S-14	สับ	ปลด,ล็อกคาน		ดบ.		SF6	บ.หัวนา
74	DBA0BVB-03	สับ	ปลด		DBA		CB	ขนานเมนบัส
75	DAA-TP1	"OLTC" Manual	"OLTC" Auto		DAA			
76	DAA01VB-01	"OFF" Auto Reclose	"ON" Auto Reclose		DAA			
77	DAA04VB-01	"OFF" Auto Reclose	"ON" Auto Reclose		DAA			
78	DAA05VB-01	"OFF" Auto Reclose	"ON" Auto Reclose		DAA			
79	DBN-KT2A/3A	"OLTC" Manual	"OLTC" Auto		EGAT			

ที่	รหัสอุปกรณ์	สภาพอุปกรณ์ ปกติก่อน ดำเนินการ	ดำเนินการ	เวลา	ผู้ดำเนินการ	ผู้สั่งการ	หมายเหตุ	
80	DBN-KT1A	"OLTC" Manual	"OLTC" Auto		EGAT			
81	DBA05R-03	Nonreclosing, ALT,GND	Normal		ดบ.	SCADA	R	เขาคีรี
82	DBA01R-02	Nonreclosing, ALT,GND	Normal		ดบ.	SCADA	R	ปากทางบ้านหัวเขา
สิ้นสุด Switching ทั้งหมด								

แผนผัง Single line Diagram แสดงพื้นที่ขอตัดไฟเพื่อปฏิบัติงานลับเปลี่ยน VT แรงสูง หน้า บ.สยามโซลาร์

- วงจร DAA 01 ตั้งแต่ DAA1S-05 ถึง สุตเส้นหน้า บ.สยามโซลาร์
- วงจร DAA 04 ตั้งแต่ DAA4S-01 ถึง DAA4S-02 ถึง DAA4S-04 loop line หน้า บ.สยามโซลาร์
- วงจร DAA 05 ตั้งแต่ DAA5S-02 ถึง คิวชั่วคราวหน้า รุ่งสว่างสตัด้าไม้

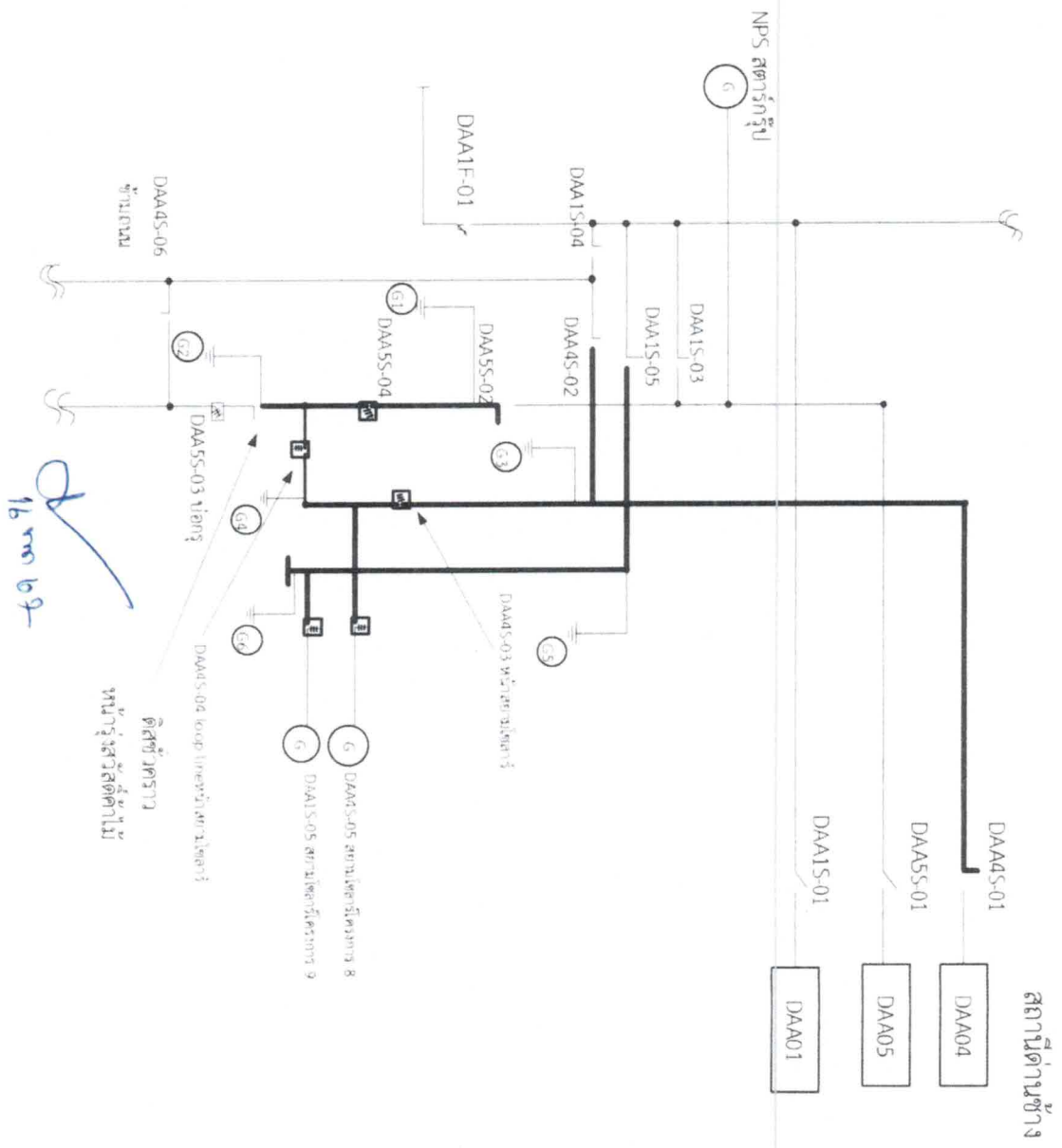

1. วันพุธที่ 29 พฤษภาคม 2567 ตั้งแต่เวลา 09.00 - 13.00 น. ตัดไฟเพื่อปฏิบัติงานลับเปลี่ยน VT หน้า บ.สยามโซลาร์  
หมายเลข — บริเวณที่ขอตัดไฟปฏิบัติงาน